

15 Juli 2022

MORNING INSIGHT

*"Strive not to be a success, but rather to be of value."
— Albert Einstein*

KEY STATISTICS

IHSG	6.690,09
1D Change (%)	+0,74
YTD Change (%)	+1,65
1Y High	7.355
1Y Low	5.939
Volume (B)	13,91
Value (IDR T)	10,56

MACRO INDICATOR

USD/IDR (Jisdor)	14.999
GDP Q1 2022 YoY (%)	5,01
7 day RR Rate Jun 2022 (%)	3,5
Manufacturing PMI Jun 2022	50.2
Balance of Trade Mei 2022 (USD B)	2,89
Inflation Rate Jun 2022 YoY (%)	4,35
Consumer Price Index Jun 2022	111,09

COMMODITIES

Crude Oil (USD/barrel)	99,10	-0,47%
Gold (USD/t.oz)	1.709,5	-1,49%
CPO (MYR/ton)	3.568	-5,13%
Nickel (USD/ton) (13/7)	21.093	-1,06%
Tin (USD/ton) (13/7)	25.364	-0,82%
Coal (USD/ton)	415	-3,94%

INDICES

Nikkei 225	26.643	+0,62%
Shanghai Com	3.282	-0,08%
HSI	20.751	-0,22%
STI	3.091	-1,22%
DJI	30.630	-0,46%
S&P 500	3.790	-0,30%

Macro Updates

Indeks Manufaktur Indonesia Kian Ekspansif

Di tengah fenomena inflasi global, industri pengolahan Indonesia berhasil menunjukkan performa yang cukup apik sepanjang semester II/2022. Data Prompt Manufacturing Index (PMI) Bank Indonesia menunjukkan indikasi peningkatan industri pengolahan yang berada di atas level 50 atau fase ekspansi pada 2 kuartal terakhir 2022. BI mencatat PMI Indonesia pada kuartal II/2022 sebesar 53,61%. Lebih tinggi dibandingkan dengan kuartal sebelumnya, yakni 51,77%.

Bos IMF Minta Bank Sentral Naikkan Suku Bunga

Dana Moneter Internasional (IMF) memperingatkan bank sentral dunia untuk mempercepat kenaikan bunga acuannya. Tanpa tindakan bank sentral negara-negara dapat memperburuk wage-price spiral alias spiral harga upah. Bank sentral perlu memperketat kebijakannya lebih agresif jika inflasi masih terus memanas. Tekanan inflasi yang berkelanjutan membutuhkan pengetatan moneter yang lebih tajam di luar perkiraan pasar. Kondisi tersebut yang berpotensi menyebabkan volatilitas.

Market View

"IHSG Uji Resistance MA10 Ditengah Rilis Data Neraca Dagang"

IHSG, Support: 6.600; Resistance: 6.740

IHSG (14/7) ditutup rebound dengan naik sebesar +0,74% ke level 6.690,09 meski hanya dengan volume transaksi yang mencapai 0,72x rerata 20 hari terakhir. Secara technical, IHSG masih mampu bertahan diatas support 6.600 yang menahan penurunan sejak minggu lalu. Meski demikian, IHSG akan uji kembali resistance di level 6.694 atau yang merupakan MA10. Kami memperkirakan IHSG akan bergerak terbatas cenderung menguat dengan rentang pergerakan berada diantara level 6.600 sampai 6.740. Rilis data neraca perdagangan menjadi sentimen untuk market hari ini.

Company Updates

Waskita Karya Siapkan Tim Khusus untuk Tender Proyek IKN (WSKT, PER= 21,15x; PER Industry= 0,19x)

PT Waskita Karya (Persero) Tbk. menargetkan untuk bisa mengamankan kontrak baru dari proyek-proyek di Ibu Kota Negara (IKN) Nusantara yang tendernya tengah diproses oleh Kementerian Pekerjaan Umum dan Perumahan Rakyat (PUPR). SVP Corporate Secretary Waskita Karya Novianto Ari Nugroho mengatakan bahwa perseroan sangat berminat untuk mengikuti tender-tender proyek di IKN. Pasalnya, emiten berkode saham WSKT itu juga menargetkan raihan kontrak baru dari pembangunan proyek IKN. Sepanjang tahun ini, WSKT menargetkan raihan nilai kontrak baru senilai Rp30 triliun. (bisnis.com)

Triputra Agro Percepat Bayar Hutang Sindikasi 4 Bank USD40 Juta (TAPG, PER= 3,47x; PER Industry= 7,33x)

PT Triputra Agro Persada Tbk. (TAPG) mempercepat pembayaran kredit sindikasi pada tanggal 13 Juli 2022. Joni Tjeng Corporate Secretary TAPG Kamis (14/7) menuturkan bahwa melalui anak perusahaannya PT Triputra Agro Persada, Tbk melakukan pembayaran dipercepat kredit sindikasi dari 4 bank sebesar USD 40 juta. "Atas pembayaran tersebut tidak ada dampak material terhadap kegiatan operasional, hukum, kondisi keuangan, atau kelangsungan usaha TAPG,"imbuhnya. (emitennews)

Smartfren Siapkan Ekosistem Teknologi Digital Terintegrasi (FREN, PER= -58x; PER Industry= 21,68x)

Guna menjadi game changer dalam sektor teknologi digital di Indonesia, PT Smartfren Telecom Tbk (FREN) membangun Digital Infrastructure Platform sebagai upaya untuk mencapai target perseroan. Chairman & CEO Smartfren Telecom Franky Oesman Widjaja menekankan pentingnya digitalisasi guna mengoptimalkan bisnis.

Daily Technical Calls

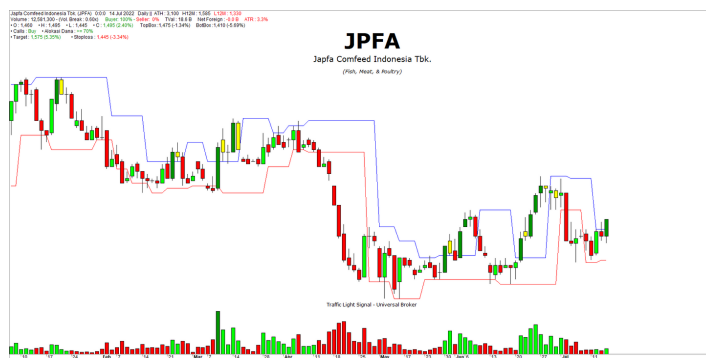

**JPFA (SPEC BUY) SUPPORT: 1.445 (-3,34%);
RESISTANCE: 1.575 (+5,35%)**

JPFA berhasil breakout resistance di level 1.475 dan naik ke atas level 1.480 atau MA20. Indikator MACD mulai menunjukkan penguatan tren dan dapat membuka peluang penguatan harga menuju resistance di level 1.575.

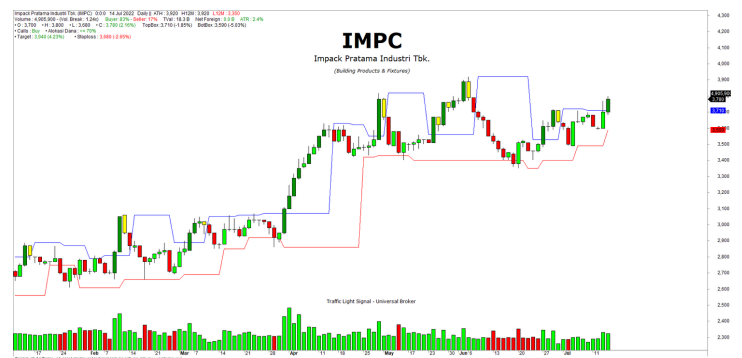

**IMPC (TRADING BUY) SUPPORT: 3.680 (-2,65%);
RESISTANCE: 3.940 (+4,23%)**

IMPC berhasil breakout resistance di level 3.710 didorong oleh kenaikan volume transaksi mencapai 1,24x rerata 20 hari terakhir. Maka dengan indikator MACD menunjukkan tren yang masih menguat, dapat membuka peluang harga menuju 3.940.

Fundamental Calls

CODE	LAST	M.CAP (T)	T.VAL (B)	PER (X)	PBV (X)
ACES	745	12,78	16,95	18,35	2,27
CTRA	820	15,22	9,93	7,96	0,88
HMSP	955	111,08	10,08	17,18	3,57
INDF	6.925	60,80	52,42	7,35	1,17
INTP	9.050	33,32	19,91	20,57	1,62
MNCN	900	13,54	9,46	5,22	0,77
SCMA	200	14,79	20,70	11,37	2,21
SMGR	6.525	38,70	59,27	18,70	1,08
SMRA	550	9,08	24,01	19,68	1,03
UNVR	4.900	186,94	82,85	30,74	29,29

Indicator: below -1x standard deviation PE & PBV bands, KOMPAS100 & Trx Value >10bio

Calendar Economic

DATE	ECONOMIC EVENT	COUNTRY	ACTUAL	PREVIOUS	CONSENSUS	FORECAST
2022/07/01	Consumer Confidence JUN	INDONESIA	128.2	128.9		
2022/07/11	Retail Sales YoY MAY	INDONESIA	2.9%	8.5%		7.0%
2022/07/15	Balance of Trade JUN	INDONESIA		\$2.9B		\$ 2B
	Exports YoY JUN	INDONESIA		27%		
	Imports YoY JUN	INDONESIA		30.74%		
2022/07/18	Motorbike Sales YoY JUN	INDONESIA		-2.54%		

Charts

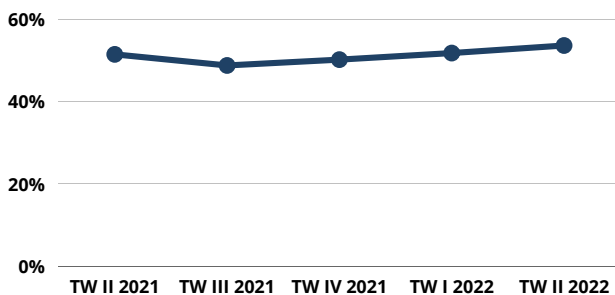

Chart 1.1 Perkembangan PMI BI (Bank Indonesia)



Chart 1.2 Suku Bunga Acuan 7days RR (BI, tradingeconomics)



UBIS Jakarta

Email

WhatsApp

Telepon

Customer Service

cs@universalbroker.co.id

+62 815 8647 3488

021 2123 1900

Head Office:

Jl. K.H Mas Mansyur No.59

Jakarta 10230, Indonesia

General 021 - 2123 2185

Dealing Room 021 - 2123-0998

Email: cs@universalbroker.co.id

Branch Office:

UBIS Surabaya

PJM Center Point Lt.2

Jl. Polisi Istimewa No.21

Surabaya 60265, Indonesia

General 031 - 9954 1800

Email: cs_sby@universalbroker.co.id

UBIS Malang

Jl. Puncak Mandala

Ruko 44G & 44F

Malang 65146, Indonesia

General 0341 - 5080541

Email: cs_malang@universalbroker.co.id

UBIS Medan

Jl. IR.H. Juanda No.41

Medan 20152, Indonesia

General 061 - 4529893

Email: cs_mdn@universalbroker.co.id

DISCLAIMER: Informasi yang terkandung dalam laporan ini telah disusun dari sumber - sumber yang menurut kami dapat diandalkan. PT Universal Broker Indonesia sekuritas dan/atau perusahaan afiliasinya dan/atau masing-masing karyawan dan/atau agen penjual tidak menjamin keakurasian dan kelengkapan informasi. Kami tidak bertanggung jawab atas hasil dari transaksi yang dilakukan dengan berdasarkan atas informasi yang ada pada laporan ini. Semua pendapat, prediksi, perkiraan, dan proyeksi yang ada pada laporan ini adalah merupakan pendapat terbaik yang kami buat, berdasarkan informasi yang kami miliki, pada tanggal laporan ini dibuat, dapat berubah sewaktu-waktu tanpa pemberitahuan terlebih dahulu dan tidak mengikat.

DISCLAIMER: The information contained in this report has been compiled from sources that we believe are reliable. PT Universal Broker Indonesia securities and / or affiliated companies and / or individual employees and / or sales agents do not guarantee the accuracy and completeness of the information. We are not responsible for the results of transactions carried out based on the information contained in this report. All opinions, predictions, estimates and projections contained in this report are the best opinions that we have made, based on the information we have, as of the date of this report, may change at any time without prior notice and is not binding.