

11 Juli 2022

MORNING INSIGHT

"Life is 10% what happens to you and 90% how you react to it."
— Charles R. Swindoll

KEY STATISTICS

IHSG	6.740,22
1D Change (%)	+1,32
YTD Change (%)	+2,41
1Y High	7.355
1Y Low	5.939
Volume (B)	16,40
Value (IDR T)	10,60

MACRO INDICATOR

USD/IDR (Jisdor)	14.981
GDP Q1 2022 YoY (%)	5,01
7 day RR Rate Jun 2022 (%)	3,5
Manufacturing PMI Jun 2022	50.2
Balance of Trade Mei 2022 (USD B)	2,89
Inflation Rate Jun 2022 YoY (%)	4,35
Consumer Price Index Jun 2022	111,09

COMMODITIES

Crude Oil (USD/barrel)	104,79	+2,01%
Gold (USD/t.oz)	1.742	+0,13%
CPO (MYR/ton)	4.157	+0,41%
Nickel (USD/ton)	21.512	+0,20%
Tin (USD/ton)	25.364	-2,39%
Coal (USD/ton)	412	+0,49%

INDICES

Nikkei 225	26.517	+0,10%
Shanghai Com	3.356	-0,25%
HSI	21.726	+0,38%
STI	3.131	+0,06%
DJI	31.338	-0,15%
S&P 500	3.899	-0,08%

Macro Updates

BI: Indeks Keyakinan Konsumen Juni 2022 Tetap Stabil

Bank Indonesia (BI) menyatakan optimisme konsumen terhadap kondisi ekonomi Indonesia tetap positif. Hal ini terindikasi dari Indeks Keyakinan Konsumen (IKK) Juni 2022 sebesar 128,2 atau tetap berada pada level optimis (indeks > 100), relatif stabil dibandingkan dengan bulan sebelumnya yang sebesar 128,9. Peningkatan tersebut didorong oleh optimisme konsumen terhadap kondisi ekonomi saat ini, baik terhadap aspek penghasilan, ketersediaan lapangan kerja maupun ketepatan waktu dalam membeli barang tahan lama. (katadata)

Pemerintah Akan Jalankan Program Biodiesel 35% atau B35

Pemerintah berencana memulai implementasi pencampuran biodiesel 35% (B35) pada akhir bulan ini. Selain itu, implementasi B35 diharapkan ikut meningkatkan serapan sawit. Menteri Koordinator Bidang Kemaritiman dan Investasi Luhut Binsar Panjaitan mengatakan, saat ini pemerintah terus berupaya agar harga tandan buah segar (TBS) kelapa sawit bisa naik. permasalahan masih terjadi di sisi hulu, yakni realisasi ekspor CPO

Market View

"Peluang Penguatan IHSG Mulai Terbuka"

IHSG, Support: 6.640; Resistance: 6.840

IHSG (08/7) ditutup menguat sebesar +1,32% atau naik ke level 6.740,22 dengan mengalami kenaikan volume transaksi yang mencapai 0,84x rerata 20 hari terakhir. Indikator William %R menunjukkan IHSG sudah keluar dari zona jenuh jual dan indikator MACD menunjukkan pelemahan yang mulai terbatas. Maka kami melihat potensi IHSG untuk dapat melanjutkan penguatan dengan rentang pergerakan kami perkirakan di antara level 6.640-6.840. Penguatan nilai tukar Rupiah terhadap US dollar dan rilis data penjualan eceran menjadi sentimen hari ini.

Company Updates

Summarecon Catat Pra Penjualan Rp2,3 T, Baru 46% dari Target 2022 (SMRA PER= 28x; PER Industry= 0,15x)
 PT Summarecon Agung Tbk (SMRA) hingga semester pertama 2022 berhasil bukukan pra penjualan/ marketing sales sebanyak Rp 2,3 triliun. Jumlah itu capai 46% dari target marketing sales tahun 2022 yakni Rp 5 triliun. Dengan hasil pada semester I-2022 perseroan optimis dapat mencapai target yang telah ditentukan dengan produk-produk properti yang dimiliki. (emitennews)

Dapat PMN Rp 7,5 T, Garuda akan Gelar Rights Issue Rp 459 per Saham (GIAA PER= -0,18x; PER Industry= -0,2x)
 PT Garuda Indonesia Tbk (GIAA) berencana melakukan penambahan modal dengan hak memesan efek terlebih dahulu (HMETD) atau rights issue. Aksi korporasi ini dilakukan untuk memfasilitasi suntikan dana dari pemerintah sebesar Rp 7,5 triliun. Perseroan akan menerbitkan sebanyak-banyaknya 225,58 miliar saham atau sebesar 871,44% dari seluruh modal ditempatkan dan disetor ke perseroan. (katadata)

Bumi Minta Restu Private Placement 13,2 Miliar Lembar (BUMI PER= 4,33x; PER Industry= 10,89x)
 Bumi Resources berencana melakukan private placement maksimal 13,20 miliar saham seri C dengan nominal Rp50 per lembar. Angka itu 10,25 persen dari modal ditempatkan dan modal disetor perseroan. Private placement untuk mengonversi kewajiban perseroan menjadi ekuitas akan memperbaiki rasio likuiditas, dan solvabilitas perseroan. (emitennews)

Daily Technical Calls

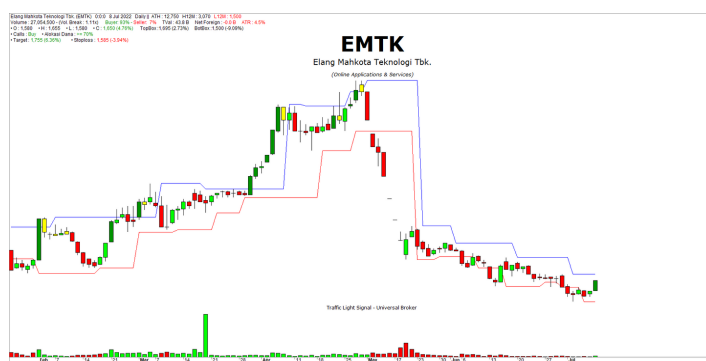

**EMTK (TRADING BUY) SUPPORT: 1.585 (-3,94%);
 RESISTANCE: 1.755 (+6,36%)**

EMTK ditutup menguat ke atas MA10 atau di level 1.600 dengan didorong kenaikan volume transaksi mencapai 1,1x rerata 20 hari terakhir. Maka dengan indikator William %R menunjukkan keluar dari zona jenuh jual, membuka peluang harga menuju 1.755.



**BBRI (SPEC BUY) SUPPORT: 4.090 (-2,62%);
 RESISTANCE: 4.380 (+4,29%)**

BBRI berhasil menguat ke atas level 4.150 yang merupakan MA10 dengan volume transaksi hanya mencapai 0,69x rerata 20 hari terakhir. Maka dapat speculative buy dengan indikator William %R menunjukkan harga keluar dari zona jenuh jual. Harga berpeluang menguat menuju 4.380.

Fundamental Calls

CODE	LAST	M.CAP (T)	T.VAL (B)	PER (X)	PBV (X)
ACES	795	13,63	21,45	19,58	2,42
CTRA	825	15,31	7,91	8,01	0,88
HMSP	960	111,66	22,69	17,27	3,59
INDF	7.025	61,68	37,17	7,46	1,19
INTP	9.175	33,78	29,98	20,85	1,64
SCMA	204	15,09	17,58	11,60	2,25
SMGR	6.675	39,59	35,69	19,13	1,11
SMRA	555	9,16	14,01	19,86	1,04
UNVR	4.890	186,55	128,97	30,68	29,23

Indicator: below -1x standard deviation PE & PBV bands, KOMPAS100 & Trx Value >10bio

Calendar Economic

DATE	ECONOMIC EVENT	COUNTRY	ACTUAL	PREVIOUS	CONSENSUS	FORECAST
2022/07/01	Consumer Confidence JUN	INDONESIA	128.2	128.9		
2022/07/11	Retail Sales YoY MAY	INDONESIA		8.5%		7.0%
2022/07/15	Balance of Trade JUN	INDONESIA		\$2.9B		\$ 2B
	Exports YoY JUN	INDONESIA		27%		
	Imports YoY JUN	INDONESIA		30.74%		
2022/07/18	Motorbike Sales YoY JUN	INDONESIA		-2.54%		

Charts

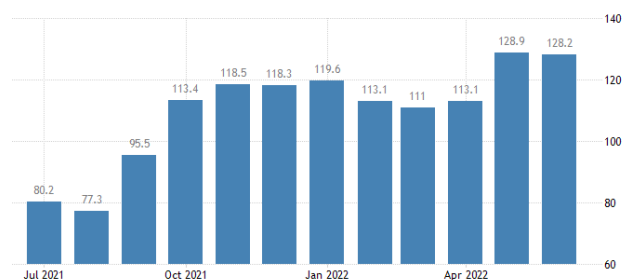

Grafik 1.1 Indeks Keyakinan Konsumen Indonesia (BI, tradingeconomics)

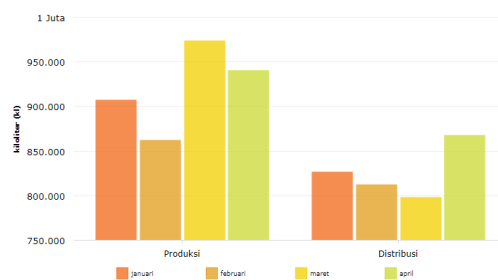

Grafik 1.2 Produksi Biodiesel dan Distribusi Biodiesel Januari-April 2022 (Aprobi, katadata)



CONTACT US

UBIS Jakarta

Email

WhatsApp

Telepon

Customer Service

cs@universalbroker.co.id

+62 815 8647 3488

021 2123 1900

Head Office:

Jl. K.H Mas Mansyur No.59

Jakarta 10230, Indonesia

General 021 - 2123 2185

Dealing Room 021 - 2123-0998

Email: cs@universalbroker.co.id

Branch Office:

UBIS Surabaya

PJM Center Point Lt.2

Jl. Polisi Istimewa No.21

Surabaya 60265, Indonesia

General 031 - 9954 1800

Email: cs_sby@universalbroker.co.id

UBIS Malang

Jl. Puncak Mandala

Ruko 44G & 44F

Malang 65146, Indonesia

General 0341 - 5080541

Email: cs_malang@universalbroker.co.id

UBIS Medan

Jl. IR.H. Juanda No.41

Medan 20152, Indonesia

General 061 - 4529893

Email: cs_mdn@universalbroker.co.id

DISCLAIMER: Informasi yang terkandung dalam laporan ini telah disusun dari sumber - sumber yang menurut kami dapat diandalkan. PT Universal Broker Indonesia sekuritas dan/atau perusahaan afiliasinya dan/atau masing-masing karyawan dan/atau agen penjual tidak menjamin keakurasian dan kelengkapan informasi. Kami tidak bertanggung jawab atas hasil dari transaksi yang dilakukan dengan berdasarkan atas informasi yang ada pada laporan ini. Semua pendapat, prediksi, perkiraan, dan proyeksi yang ada pada laporan ini adalah merupakan pendapat terbaik yang kami buat, berdasarkan informasi yang kami miliki, pada tanggal laporan ini dibuat, dapat berubah sewaktu-waktu tanpa pemberitahuan terlebih dahulu dan tidak mengikat.

DISCLAIMER: The information contained in this report has been compiled from sources that we believe are reliable. PT Universal Broker Indonesia securities and / or affiliated companies and / or individual employees and / or sales agents do not guarantee the accuracy and completeness of the information. We are not responsible for the results of transactions carried out based on the information contained in this report. All opinions, predictions, estimates and projections contained in this report are the best opinions that we have made, based on the information we have, as of the date of this report, may change at any time without prior notice and is not binding.