

07 Juli 2022

MORNING INSIGHT

"Life isn't a matter of milestones, but of moments."
— Rose Kennedy

KEY STATISTICS

IHSG	6.646,41
1D Change (%)	-0,85
YTD Change (%)	+0,99
1Y High	7.355
1Y Low	5.939
Volume (B)	14,71
Value (IDR T)	10,49

MACRO INDICATOR

USD/IDR (Jisdor)	15.015
GDP Q1 2022 YoY (%)	5,01
7 day RR Rate Jun 2022 (%)	3,5
Manufacturing PMI Jun 2022	50.2
Balance of Trade Mei 2022 (USD B)	2,89
Inflation Rate Jun 2022 YoY (%)	4,35
Consumer Price Index Jun 2022	111,09

COMMODITIES

Crude Oil (USD/barrel)	98,53	-0,97%
Gold (USD/t.oz)	1.738	-1,48%
CPO (MYR/ton)	4.055	-2,85%
Nickel (USD/ton) (05/7)	22.581	+0,60%
Tin (USD/ton) (05/7)	26.000	-2,26%
Coal (USD/ton)	399,7	+0,53%

INDICES

Nikkei 225	26.108	-1,20%
Shanghai Com	3.355	-1,43%
HSI	21.587	-1,22%
STI	3.104	-0,01%
DJI	31.038	+0,23%
S&P 500	3.845	+0,35%

Macro Updates

Indonesia Tegaskan Larangan Ekspor Listrik EBT

Pemerintah memastikan akan melarang ekspor listrik, terutama energi baru terbarukan (EBT), ke semua negara. Kebijakan tersebut dirancang untuk mencukupi kebutuhan listrik EBT di dalam negeri, sejalan dengan target Indonesia yang sudah memakai listrik EBT 23 hingga 25 persen pada 2025. Di samping itu, dia menyampaikan bahwa pemerintah juga akan melarang ekspor bauksit pada tahun ini dan ekspor timah pada tahun depan. (bisnis)

Semester I 2022, Realisasi Penerimaan Cukai Mencapai Rp 121,5 T
Kementerian Keuangan melaporkan, penerimaan cukai hingga semester I 2022 mencapai Rp 121,5 triliun atau tumbuh 33% dari periode penerimaan cukai tahun sebelumnya yang sebesar Rp 91,3 triliun. Penerimaan ini juga sudah terealisasi sebanyak 40,42% dari target penerimaan cukai yang ada dalam UU APBN 2022, yakni sebesar Rp 203,92 triliun. penerimaan cukai hingga semester I 2022 ini tumbuh karena keadaan ekonomi yang mulai pulih, sehingga daya beli masyarakat juga ikut meningkat. (kontan)

Market View

"IHSG Berpotensi Bergerak Mixed"

IHSG, Support: 6.620; Resistance: 6.770

IHSG (06/7) ditutup melemah ke level 6.646,41 atau turun sebesar -0,85% dengan volume transaksi yang menurun dibandingkan hari sebelumnya hanya mencapai 0,70x rerata 20 hari terakhir. Kami melihat IHSG masih mampu bertahan di atas level 6.630 meski tren yang masih melemah dengan terlihat pada indikator MACD yang terus turun. Kami memperkirakan IHSG bergerak mixed cenderung menguat terbatas. Rentang pergerakan hari ini diperkirakan berada di level 6.620-6.770. Nilai tukar rupiah yang melemah dan rilis data cadangan devisa menjadi sentimen.

Company Updates

Obligasi PP Presisi Rp1 Triliun Sandang Peringkat idBBB+ (PPRE PER= 19,15x; PER Industry= 0,11x)

Pemeringkat Efek Indonesia (Pefindo) menetapkan peringkat idBBB+ surat utang PT PP Presisi (PPRE). Obligasi berkelanjutan I-2022 itu bernilai maksimum Rp1 triliun. Dana hasil penerbitan obligasi untuk belanja modal 70 persen, dan kebutuhan modal kerja 30 persen. Prospek peringkat perusahaan stabil. Peringkat itu, mencerminkan potensi dukungan kuat dari grup PT Pembangunan Perumahan (PTPP). (emitennews)

Metropolitan Land Sebar Dividen Rp65 Miliar (MTLA PER= 9,81x; PER Industry= 0,15x)

PT Metropolitan Land (MTLA) akan membagi dividen Rp65 miliar. Alokasi itu sekitar 17,5 persen dari torehan laba bersih tahun lalu Rp372 miliar. Jadi, pemegang saham akan mendapat santunan dividen Rp8,5 per lembar. Cum dividen pasar reguler dan pasar negosiasi pada 8 Juli 2022. (emitennews)

Pakuwon Jati Guyur Dividen Bagi Investor Rp193 Miliar (PWON PER= 22,21x; PER Industry= 0,15x)

PT Pakuwon Jati Tbk (PWON) akan membagikan dividen tunai sebesar Rp 193 miliar atau setara dengan 14% dari raihan laba bersih tahun 2021 senilai Rp 1,3 triliun. Nilai dividen tersebut setara dengan Rp 4 per saham dan pembagian dividen tersebut menggambarkan komitmen perseroan kepada para pemegang saham dan menjadi momentum kebangkitan ekonomi akibat Covid-19. (emitennews)

Daily Technical Calls

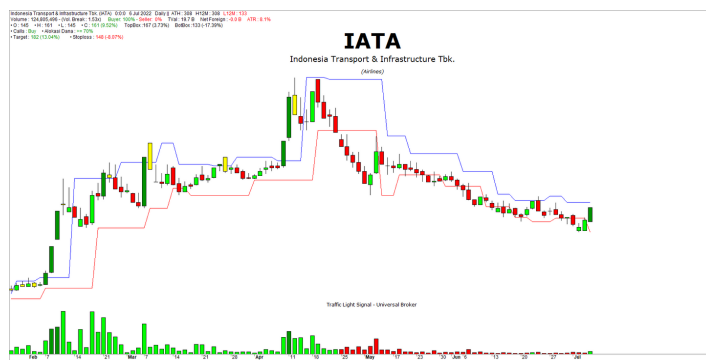

**IATA (TRADING BUY) SUPPORT: 148 (-8,07%);
RESISTANCE: 182 (+13,04%)**

IATA ditutup menguat dengan berhasil naik ke atas level 156 atau MA20 dengan didorong kenaikan volume transaksi mencapai 1,52x rerata 20 hari terakhir. Maka dengan indikator MACD menunjukkan penguatan tren, membuka peluang harga menuju 182.



**AGII (SPEC BUY) SUPPORT: 1.970 (-5,29%);
RESISTANCE: 2.260 (+8,65%)**

AGII ditutup menguat dengan berhasil naik ke atas level 2.040 dengan volume transaksi hanya mencapai 0,59x rerata 20 hari. Maka dapat speculative buy dengan indikator William %R menjauh dari zona jenuh jual dan membuka peluang harga menuju 2.260.

Fundamental Calls

CODE	LAST	M.CAP (T)	T.VAL (B)	PER (X)	PBV (X)
ACES	755	12,95	18,98	18,60	2,30
CTRA	825	15,31	11,56	8,01	0,88
INDF	7.000	61,46	47,40	7,43	1,19
INTP	9.325	34,33	42,80	21,19	1,67
LSIP	1.105	7,54	10,37	7,55	0,72
SCMA	204	15,09	23,29	11,60	2,25
SMGR	6.725	39,89	75,93	19,28	1,12
SMRA	560	9,24	14,07	20,04	1,05
UNVR	4.780	182,36	58,08	29,99	28,57

Indicator: below -1x standard deviation PE & PBV bands, KOMPAS100 & Trx Value >10bio

Calendar Economic

DATE	ECONOMIC EVENT	COUNTRY	ACTUAL	PREVIOUS	CONSENSUS	FORECAST
2022/07/01	S&P Global Manufacturing PMI JUN.	INDONESIA	50.2	50.8		50.5
	Inflation Rate YoY JUN	INDONESIA	4.35%	3.55%	4.14%	3.9%
	Inflation Rate MoM JUN	INDONESIA	0.61%	0.4%	0.4%	0.5%
	Tourist Arrivals YoY MAY	INDONESIA	1,382.4%	499.01%		730%
	Core Inflation Rate YoY JUN	INDONESIA	2.63%	2.58%	2.74%	2.9%
2022/07/07	Foreign Exchange Reserves JUN	INDONESIA		\$135.6B		
2022/07/08	Consumer Confidence JUN	INDONESIA		128.9		

Charts

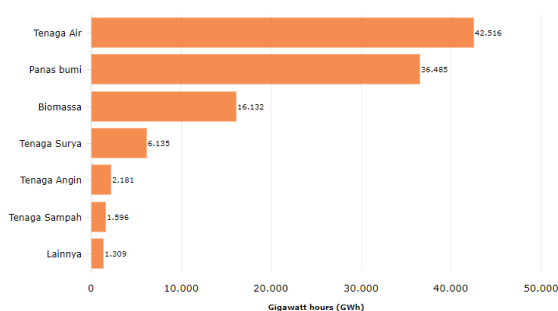

Grafik 1.1 Proyeksi Komposisi Energi Baru dan Terbarukan 2030 (PLN, katadata)

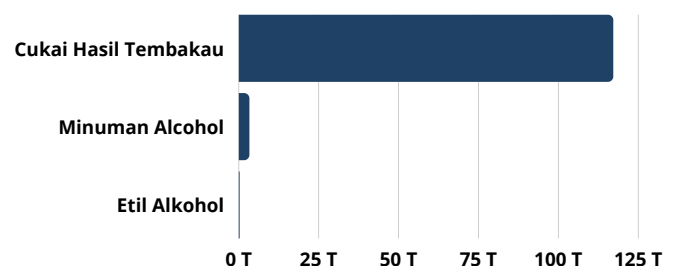

Grafik 1.2 Penerimaan Cukai Semester I 2022 (Kemenkeu)



UBIS Jakarta

Email

WhatsApp

Telepon

Customer Service

cs@universalbroker.co.id

+62 815 8647 3488

021 2123 1900

Head Office:

Jl. K.H Mas Mansyur No.59

Jakarta 10230, Indonesia

General 021 - 2123 2185

Dealing Room 021 - 2123-0998

Email: cs@universalbroker.co.id

Branch Office:

UBIS Surabaya

PJM Center Point Lt.2

Jl. Polisi Istimewa No.21

Surabaya 60265, Indonesia

General 031 - 9954 1800

Email: cs_sby@universalbroker.co.id

UBIS Malang

Jl. Puncak Mandala

Ruko 44G & 44F

Malang 65146, Indonesia

General 0341 - 5080541

Email: cs_malang@universalbroker.co.id

UBIS Medan

Jl. IR.H. Juanda No.41

Medan 20152, Indonesia

General 061 - 4529893

Email: cs_mdn@universalbroker.co.id

DISCLAIMER: Informasi yang terkandung dalam laporan ini telah disusun dari sumber - sumber yang menurut kami dapat diandalkan. PT Universal Broker Indonesia sekuritas dan/atau perusahaan afiliasinya dan/atau masing-masing karyawan dan/atau agen penjual tidak menjamin keakurasian dan kelengkapan informasi. Kami tidak bertanggung jawab atas hasil dari transaksi yang dilakukan dengan berdasarkan atas informasi yang ada pada laporan ini. Semua pendapat, prediksi, perkiraan, dan proyeksi yang ada pada laporan ini adalah merupakan pendapat terbaik yang kami buat, berdasarkan informasi yang kami miliki, pada tanggal laporan ini dibuat, dapat berubah sewaktu-waktu tanpa pemberitahuan terlebih dahulu dan tidak mengikat.

DISCLAIMER: The information contained in this report has been compiled from sources that we believe are reliable. PT Universal Broker Indonesia securities and / or affiliated companies and / or individual employees and / or sales agents do not guarantee the accuracy and completeness of the information. We are not responsible for the results of transactions carried out based on the information contained in this report. All opinions, predictions, estimates and projections contained in this report are the best opinions that we have made, based on the information we have, as of the date of this report, may change at any time without prior notice and is not binding.