

29 Juni 2022

# MORNING INSIGHT

*"Our character is what we do when we think no one is looking."*  
— H. Jackson Brown, Jr.

## KEY STATISTICS

IHSG	6.996,46
1D Change (%)	-0,28
YTD Change (%)	+6,31
1Y High	7.355
1Y Low	5.914
Volume (B)	18,55
Value (IDR T)	12,69

## MACRO INDICATOR

USD/IDR (Jisdor)	14.837
GDP Q1 2022 YoY (%)	5,01
7 day RR Rate June 2022 (%)	3,5
Manufacturing PMI Mei 2022	50.8
Balance of Trade Mei 2022 (USD B)	2,89
Inflation Rate Mei 2022 YoY (%)	3,55
Consumer Price Index Mei 2022	110,42

## COMMODITIES

Crude Oil (USD/barrel)	111,76	+2,00%
Gold (USD/t.oz)	1.819,7	-0,17%
CPO (MYR/ton)	4.989	+1,36%
Nickel (USD/ton) (27/6)	22.846	+2,18%
Tin (USD/ton) (27/6)	26.991	+9,76%
Coal (USD/ton)	393,5	+0,27%

## INDICES

Nikkei 225	27.050	+0,66%
Shanghai Com	3.409	+0,89%
HSI	22.419	+0,85%
STI	3.140	+0,09%
DJI	30.947	-1,56%
S&P 500	3.822	-2,01%

## Macro Updates

### S&P Ramal Pertumbuhan Ekonomi RI Tahun Ini 5,1%

Lembaga pemeringkatan S&P Global Ratings memperkirakan perekonomian Indonesia tumbuh 5,1% pada tahun ini. Pemulihan permintaan domestik masih berjalan meski inflasi diramal melampaui batas atas target bank sentral dan menyentuh 4,1%. Seiring kenaikan inflasi, S&P meramal bunga acuan Bank Indonesia akan naik tahun ini tetapi tidak signifikan. Bunga BI tahun ini diramal naik 50 bps menjadi 4% pada akhir tahun, disusul kenaikan 75 bps pada tahun depan. (katadata)

### BI Ramal Tekanan Rupiah Mereda Tahun Depan

Nilai tukar rupiah terus melemah dalam beberapa pekan terakhir di tengah kenaikan bunga acuan The Fed yang agresif. Bank Indonesia optimistis tekanan akan mereda pada tahun depan. Didukung kondisi fundamental RI, current account deficit kita relatif kecil di 2022 ini dan juga 2023, cadangan devisa kita juga masih mencukupi dan prospek ekonomi yang tetap kuat untuk ekonomi domestik. Bank sentral juga akan menempuh upaya kebijakan stabilitas nilai tukar rupiah. (katadata)

## Market View

### "Peluang Pergerakan IHSG Masih Dapat Melemah"

IHSG, Support: 6.914; Resistance: 7.066

IHSG (28/6) ditutup melemah sebesar -0,28% atau turun ke level 6.996,46 dengan volume transaksi hanya mencapai 0,76x rerata 20 hari terakhir. Secara technical, IHSG membentuk new low dalam 2 hari perdagangan dan bergerak di dalam parallel channel bearish. Indikator MACD masih menunjukkan tren yang melemah dan berada di zona negatif. Kami mengantisipasi IHSG yang dapat kembali melemah dengan rentang pergerakan di level 6.912 sampai 7.044. Nilai tukar rupiah yang melemah dan yield obligasi 10Y melemah kemarin menjadi sentimen untuk IHSG hari ini.

## Emiten Updates

### Diversifikasi Bisnis, Jasa Marga Targetkan Pendapatan Rp13,38 T (JSMR PER= 26,88x; PER Industry= 23,85x)

PT Jasa Marga (Persero) Tbk (IDX: JSMR) menargetkan meraih pendapatan usaha di luar konstruksi hingga Rp13,38 triliun pada 2022. Direktur Utama Jasa Marga, Subakti Syukur mengungkapkan, upaya diversifikasi bisnis ini seiring dengan peningkatan jumlah pengguna jalan tol setelah pandemi COVID-19 mereda. Dengan berbagai program kerja yang direncanakan tahun 2022 ini, target pendapatan usaha di luar konstruksi adalah sebesar Rp13,381 triliun. (pasardana)

### Bank of India Siap Suntik BSWD Rp1 Triliun (BSWD PBV= 2,28x; PBV Industry= 2,18x)

Bank of India, selaku pemegang saham pengendali akan menambah modal PT Bank of India Indonesia Tbk (IDX :BSWD) sebesar Rp1 triliun. Mengutip prospektus emiten bank itu yang diunggah pada laman Bursa Efek Indonesia (BEI), Senin (27/6/2022) disebutkan bahwa penambahan modal itu merupakan pelaksanaan 1.055.488.009 Hak Memesan Efek Terlebih Dahulu (HMETD) milik Bank Of India dalam right issue BSWD.

### Erajaya Swasembada Sebar Dividen Rp362,48 Miliar (ERAA PER= 8,65x; PER Industry= 297x)

PT Erajaya Swasembada (ERAA) bakal membagi dividen Rp362,48 miliar. Itu sekitar 35,8 persen dari koleksi laba bersih tahun lalu Rp1,01 triliun. Jadi, dividen Rp22,8 per lembar akan menyasar pemilik 15.898.459.500 saham. Selanjutnya, senilai Rp1 miliar untuk dana cadangan. Dan, sisa Rp648,89 miliar disisihkan sebagai laba ditahan. Cum dividen pasar reguler dan pasar negosiasi pada 1 Juli 2022. (emitennews)

## Daily Technical Calls

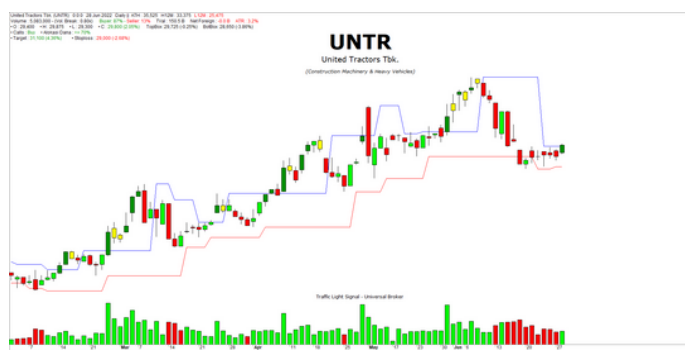

**UNTR (SPEC BUY) SUPPORT: 29.000 (-2,68%);  
RESISTANCE: 31.100 (+4,36%)**

UNTR tercatat berhasil menguat ke atas level 26.400 atau MA10 dan transaksi hanya mencapai 0,80x rerata 20 hari terakhir. Indikator William %R menunjukkan harga keluar dari zona jenuh jual, maka dapat speculative buy dengan target ke 31.100.



**ESSA (BUY ON BREAK) SUPPORT: 855 (-7,02%);  
RESISTANCE: 1.035 (+13,11%)**

ESSA berhasil menguat ke atas level 860 atau MA10 dan saat ini uji resistance di level 935 yang menahan laju kenaikan sejak pekan lalu. Indikator William %R menunjukkan harga keluar dari zona jenuh jual, maka dapat membuka peluang penguatan jika breakout menuju 1.035.

## Fundamental Calls

CODE	LAST	M.CAP (T)	T.VAL (B)	PER (X)	PBV (X)
ACES	800	13,72	31,85	19,70	2,43
CTRA	880	16,33	17,54	8,54	0,94
INDF	7.200	63,22	68,99	7,64	1,22
INTP	9.750	35,89	53,06	22,16	1,75
SCMA	232	17,16	26,89	13,19	2,56
SMRA	585	9,66	19,53	20,93	1,09
UNVR	4.980	189,99	97,39	31,24	29,76

*Indicator: below -1x standard deviation PE & PBV bands, KOMPAS100 & Trx Value >5bio*

## Calendar Economic

DATE	ECONOMIC EVENT	COUNTRY	ACTUAL	PREVIOUS	CONSENSUS	FORECAST
2022/06/27	IM2 Money Supply YoY MAY	INDONESIA	12.1%	13.6%		
2022/07/01	S&P Global Manufacturing PMI JUN.	INDONESIA		50.8		50.5
	Inflation Rate YoY JUN	INDONESIA		3.55%	4.14%	3.9%
	Inflation Rate MoM JUN	INDONESIA		0.4%	0.4%	0.5%
	Tourist Arrivals YoY MAY	INDONESIA		499.01%		730%
	Core Inflation Rate YoY JUN	INDONESIA		2.58%	2.74%	2.9%

## Grafik



**Grafik 1.1** Pertumbuhan Tahunan Ekonomi Indonesia (BPS, tradingeconomics)



**Grafik 1.2** Pergerakan Nilai Tukar Rupiah Terhadap US Dollar (tradingeconomics)



**CONTACT US**

## UBIS Jakarta

## Email

## WhatsApp

## Telepon

**Customer Service**

**cs@universalbroker.co.id**

**+62 815 8647 3488**

**021 2123 1900**

### Head Office:

Jl. K.H Mas Mansyur No.59

Jakarta 10230, Indonesia

General 021 - 2123 2185

Dealing Room 021 - 2123-0998

Email: cs@universalbroker.co.id

### Branch Office:

#### UBIS Surabaya

PJM Center Point Lt.2

Jl. Polisi Istimewa No.21

Surabaya 60265, Indonesia

General 031 - 9954 1800

Email: cs\_sby@universalbroker.co.id

#### UBIS Malang

Jl. Puncak Mandala

Ruko 44G & 44F

Malang 65146, Indonesia

General 0341 - 5080541

Email: cs\_malang@universalbroker.co.id

#### UBIS Medan

Jl. IR.H. Juanda No.41

Medan 20152, Indonesia

General 061 - 4529893

Email: cs\_mdn@universalbroker.co.id

**DISCLAIMER:** Informasi yang terkandung dalam laporan ini telah disusun dari sumber - sumber yang menurut kami dapat diandalkan. PT Universal Broker Indonesia sekuritas dan/atau perusahaan afiliasinya dan/atau masing-masing karyawan dan/atau agen penjual tidak menjamin keakurasian dan kelengkapan informasi. Kami tidak bertanggung jawab atas hasil dari transaksi yang dilakukan dengan berdasarkan atas informasi yang ada pada laporan ini. Semua pendapat, prediksi, perkiraan, dan proyeksi yang ada pada laporan ini adalah merupakan pendapat terbaik yang kami buat, berdasarkan informasi yang kami miliki, pada tanggal laporan ini dibuat, dapat berubah sewaktu-waktu tanpa pemberitahuan terlebih dahulu dan tidak mengikat.

**DISCLAIMER:** The information contained in this report has been compiled from sources that we believe are reliable. PT Universal Broker Indonesia securities and / or affiliated companies and / or individual employees and / or sales agents do not guarantee the accuracy and completeness of the information. We are not responsible for the results of transactions carried out based on the information contained in this report. All opinions, predictions, estimates and projections contained in this report are the best opinions that we have made, based on the information we have, as of the date of this report, may change at any time without prior notice and is not binding.