

16 Juni 2022

MORNING INSIGHT

*"Slow and steady wins the race."
— Robert Lloyd*

KEY STATISTICS

IHSG	7.007,05
1D Change (%)	-0,61
YTD Change (%)	+6,47
1Y High	7.355
1Y Low	5.886
Volume (B)	28,70
Value (IDR T)	16,41
Net Foreign (IDR B)	-812,27

MACRO INDICATOR

USD/IDR (Jisdor)	14.746
GDP Q1 2022 YoY (%)	5,01
7 day RR Rate Apr 2022 (%)	3,5
Manufacturing PMI Mei 2022	50.8
Balance of Trade Apr 2022 (USD B)	7.56
Inflation Rate Mei 2022 YoY (%)	3,55
Consumer Price Index Mei 2022	110,42

COMMODITIES

Crude Oil	115,3	-3,04%
Gold	1.833	+1,40%
CPO	5.657	-3,27%
Nickel (14/6)	25.158	-2,63%
Coal	386	+0,87%

INDICES

Nikkei 225	26.326	-1,14%
Shanghai Com	3.305	+0,50%
HSI	21.308	+1,14%
STI	3.106	-0,10%
DJI	30.669	+1,00%
S&P 500	3.790	+1,46%

Macro Updates

Neraca Perdagangan Indonesia Surplus US\$2,90M pada Mei 2022
Neraca perdagangan Indonesia masih mencatat surplus pada bulan Mei 2022. Badan Pusat Statistik (BPS) mencatat, surplus neraca perdagangan barang pada bulan laporan sebesar US\$ 2,90 miliar. Nilai tersebut menurun dibandingkan April 2022 yang tercatat sebesar US\$ 7,56 miliar. Surplus neraca perdagangan ini sudah kita rasakan selama 25 bulan berturut-turut. Secara kumulatif, atau dari Januari 2022 hingga Mei 2022, neraca perdagangan Indonesia masih mencatatkan surplus sebesar US\$ 19,79 miliar. (kontan)

Ekspor RI Pada Mei 2022 Turun 21,29 Persen

Badan Pusat Statistik (BPS) mengumumkan bahwa nilai ekspor Indonesia per Mei 2022 mencapai angka USD 21,51 miliar. Angka ini turun 21,29 persen dibandingkan April 2022. Angka ini turun 21,29 persen secara month to month (mtm) dari April 2022 sebesar USD 27,32 miliar. Secara kumulatif, atau dari Januari 2022 hingga Mei 2022, neraca perdagangan Indonesia masih mencatatkan surplus sebesar US\$ 19,79 miliar. (jawapos)

Market View

"Antisipasi Pelemahan IHSG Berlanjut"

IHSG, Support: 6.945; Resistance: 7.108

IHSG (15/6) ditutup melemah sebesar -0,61% atau turun ke level 7.007,05 dengan volume transaksi kembali di bawah rerata 20 hari terakhir atau hanya mencapai 0,92x. Tercatat foreign kembali membukukan net sell di seluruh perdagangan dengan nilai mencapai Rp 812,27 miliar. Secara technical, IHSG masih mampu bertahan di atas level support 7.000. Kami tetap mengantisipasi penurunan IHSG dapat berlanjut, dengan terlihat indikator MACD terjadi death cross yang mengindikasikan pelemahan trend. Hari ini, IHSG kami perkirakan bergerak direntang 6.945-7.108.

Emiten Updates

Bank Mandiri Kantongi Laba Bersih Rp12,1 Triliun Hingga Akhir April (BMRI PBV= 1,89x; PBV Industry= 2,21x)
 Kinerja PT Bank Mandiri (Persero) Tbk (BMRI) yang cemerlang terus berlanjut dengan laba bersih sebesar Rp12,1 triliun per akhir April 2022. Angka ini tumbuh 78,1 persen secara year on year(yoy). Angka itu merupakan yang terbesar di jajaran Kelompok Bank berdasarkan Modal Inti (KBMI) IV secara bank only. (emitennews)

Unilever Setujui Tebar Dividen Rp3,2 Triliun (UNVR PER= 31,8x; PBV Industry= 19,62x)
 Rapat Umum Pemegang Saham Tahunan (RUPST) PT Unilever Indonesia Tbk (UNVR) hari ini Rabu (15/6) menyetujui pembagian dividen sebesar Rp84 per saham atau 99,3 persen dari laba bersih 2021. Sedangkan laba bersih 2021 sebesar Rp5,7 triliun. Jumlah saham Unilever Indonesia yang tercatat di BEI mencapai 38,15 miliar saham. Dengan demikian, total dividen final sekitar Rp3,2 triliun (emitennews)

Telkom Berpotensi Raup Untung Rp2,8 Triliun dari Investasi GOTO (TLKM PER= 15,98x; PER Industry= 15,98x)
 Grup Telkom berpotensi memperoleh keuntungan investasi senilai Rp 2,8 triliun di perusahaan teknologi, PT GoTo Gojek Tokopedia Tbk (GOTO). Nilai ini berdasarkan paparan yang disampaikan manajemen Telkom saat Rapat dengan Panja Investasi BUMN Komisi VI, kemarin terkait investasi Telkomsel di GoTo. Nilai investasi Telkomsel saat IPO GoTo setara 1,25x nilai awal investasi dan pada 13 Juni 2022 mencapai 1,44x nilai awal investasi. (katadata)

Daily Technical Calls

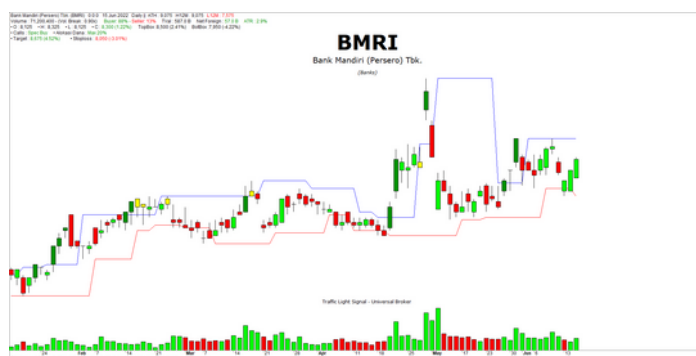

**BMRI (SPEC BUY) SUPPORT: 8.050 (-3,01%);
 RESISTANCE: 8.675 (+4,52%)**

BMRI berhasil naik ke atas level MA10 atau di 8.250 dengan volume transaksi hanya mencapai 0,9x rerata 20 hari terakhir. Maka dapat speculative buy dengan masih terbuka peluang penguatan menuju level 8.675.



**ASII (SPEC SELL) BUYBACK: 6.100-6.200
 (-8,06%); RESISTANCE: 7.100 (+5,97%)**

ASII uji support di area 6.600-6.700 yang terbentuk sejak Mei 2022. Makaantisipasi breakdown support dan membuka peluang pelemahan harga sampai area support berikutnya di 6.100-6.200. Terjadi death cross pada indikator Moving Average.

Fundamental Calls

CODE	LAST	M.CAP (T)	T.VAL (B)	PER (X)	PBV (X)
ACES	860	14,75	25,42	21,18	2,62
ICBP	8.600	100,29	23,73	15,21	2,77
INDF	6.800	59,71	54,45	7,22	1,15
INTP	9.100	33,50	23,03	20,68	1,63
JPFA	1.385	16,24	9,53	9,19	1,27
SCMA	208	15,38	110,85	11,82	2,30
SMRA	580	9,57	14,06	20,75	1,08
TOWR	880	44,89	21,76	12,86	3,48
UNVR	4.800	183,12	115,09	30,11	28,69

Indicator: below -1x standard deviation PE & PBV bands, KOMPAS100 & Trx Value >5bio

Calendar Economic

DATE	ECONOMIC EVENT	COUNTRY	ACTUAL	PREVIOUS	CONSENSUS	FORECAST
2022/06/10	Retail Sales YoY APR	INDONESIA	8.5%	9.3%		2.1%
2022/06/15	Balance of Trade MAY	INDONESIA	\$2.9B	\$7.56B		\$5.3B
	Exports YoY MAY	INDONESIA	27%	47.76%		
	Imports YoY MAY	INDONESIA	30.74%	21.97%		
	Car Sales YoY MAY	INDONESIA	-9.77%	5%		
2022/06/17	Motorbike Sales YoY MAY	INDONESIA		-7.1%		

Grafik

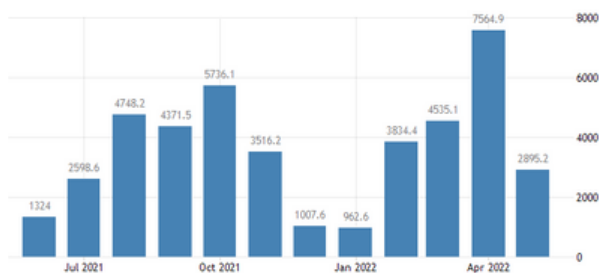

Grafik 1.1 Neraca Perdagangan Indonesia (BPS, tradingeconomics)

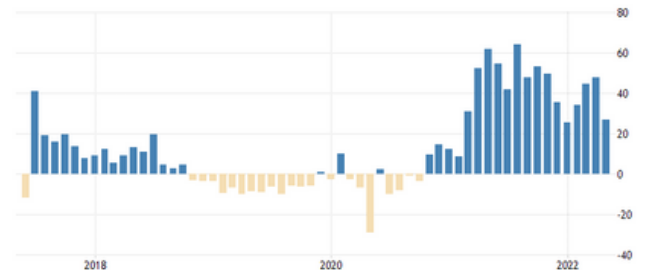

Grafik 1.2 Pertumbuhan Tahunan Ekspor Indonesia (BPS, tradingeconomics)



CONTACT US

UBIS Jakarta

Email

WhatsApp

Telepon

Customer Service

cs@universalbroker.co.id

+62 815 8647 3488

021 2123 1900

Head Office:

Jl. K.H Mas Mansyur No.59

Jakarta 10230, Indonesia

General 021 - 2123 2185

Dealing Room 021 - 2123-0998

Email: cs@universalbroker.co.id

Branch Office:

UBIS Surabaya

PJM Center Point Lt.2

Jl. Polisi Istimewa No.21

Surabaya 60265, Indonesia

General 031 - 9954 1800

Email: cs_sby@universalbroker.co.id

UBIS Malang

Jl. Puncak Mandala

Ruko 44G & 44F

Malang 65146, Indonesia

General 0341 - 5080541

Email: cs_malang@universalbroker.co.id

UBIS Medan

Jl. IR.H. Juanda No.41

Medan 20152, Indonesia

General 061 - 4529893

Email: cs_mdn@universalbroker.co.id

DISCLAIMER: Informasi yang terkandung dalam laporan ini telah disusun dari sumber - sumber yang menurut kami dapat diandalkan. PT Universal Broker Indonesia sekuritas dan/atau perusahaan afiliasinya dan/atau masing-masing karyawan dan/atau agen penjual tidak menjamin keakurasian dan kelengkapan informasi. Kami tidak bertanggung jawab atas hasil dari transaksi yang dilakukan dengan berdasarkan atas informasi yang ada pada laporan ini. Semua pendapat, prediksi, perkiraan, dan proyeksi yang ada pada laporan ini adalah merupakan pendapat terbaik yang kami buat, berdasarkan informasi yang kami miliki, pada tanggal laporan ini dibuat, dapat berubah sewaktu-waktu tanpa pemberitahuan terlebih dahulu dan tidak mengikat.

DISCLAIMER: The information contained in this report has been compiled from sources that we believe are reliable. PT Universal Broker Indonesia securities and / or affiliated companies and / or individual employees and / or sales agents do not guarantee the accuracy and completeness of the information. We are not responsible for the results of transactions carried out based on the information contained in this report. All opinions, predictions, estimates and projections contained in this report are the best opinions that we have made, based on the information we have, as of the date of this report, may change at any time without prior notice and is not binding.